Traducido del francés al español - www.onlinedoctranslator.com

FR

Libertad

tomar tus propias decisiones

FOREVER™
What **Matters** Most...

En este folleto conocerás a personas que han dado un nuevo sentido a sus vidas. Disfruta de un equilibrio entre vida laboral y personal mucho más saludable, así como de la máxima libertad para llevar la vida que deseas. Todos ellos son propietarios de negocios para siempre (FBO) que, al igual que usted, un día se preguntaron si Forever y el marketing en red eran adecuados para ellos.

Hoy en día, cientos de miles de FBO, repartidos en 140 países, se benefician cada día del éxito y las ventajas del concepto Forever.
¿El éxito llega por sí solo? No, tienes que trabajar en ello seriamente. Pero a largo plazo, su propio éxito también estará a su alcance. No se requiere experiencia especial. Todos pueden tener éxito con Forever. Incluso descubrirás talentos insospechados y los desarrollarás. En este sentido, el entusiasmo, la disciplina y la perseverancia serán factores determinantes.
Todos quedarán sorprendidos de lo que pueden lograr de esta manera.

¿Quieres saber más? ¡Siga leyendo!

RESUMEN

Por qué la gente elige Forever La 3
historia de Forever 4
Categorías de productos 6
Mercadeo en red 8
Crea ingresos con Forever 9
Nuestros extras 10
Historias reales de personas reales 13

Nombre:Anteriormente trabajó como

Kaoutar:Director de guardería 13
Michelle y Hein:Psicóloga, Fisioterapeuta y Terapeuta Manual 13
María Alicia:Propietario de un salón de belleza y restaurante 14
Marcel:Dueño de una tienda de ropa 14
Patricia :Partera 15
Carine y Hans :Profesores 15
Kristof :Freelancer en desarrollo web y marketing en Internet 16
Tess:Especialista en marketing online 16
Aurélie:Profesor de filosofía en educación secundaria 17
Harrie:Empleado de Producción y Logística 17
Nathalie:Gerente de salón de belleza 18
Hans:Gerente de Marketing 18
Debby y Steve:Secretaria médica e independiente en el sector de construcción 19
Inés:Asistente de atención al cliente en un banco 19

¿Por qué la gente elige Forever? ¿Y el marketing en red?

TIEMPO, LIBERTAD Y FLEXIBILIDAD

+ ser mi propio jefe
+ determinar mis propias horas (de trabajo)
+ ya no trabajo bajo (alta) presión
+ poder trabajar desde casa o donde quiera
+ tener más tiempo libre
+ poder dejar de trabajar antes

A NIVEL PERSONAL

+ desarrollarme personalmente
+ obtener más reconocimiento
+ trabajar con personas positivas
+ Ayudar a las personas y convertirlo en tu trabajo
+ conocer gente nueva
+ vivir más saludable
+ asumir un nuevo desafío

A NIVEL FINANCIERO

+ determinar mis propios ingresos
+ crear ingresos adicionales para mí
+ Construirme un nuevo ingreso principal
+ crear un complemento de jubilación

Del sueño a la consagración actor internacional

El fundador de
Por siempre se llama
Rex Maughan.
Ya en 1978 soñaba con
ofrecer una oportunidad
una vida mejor para
el mayor número
posible
gente común y corriente,
con un ingreso bueno y
estable y buena salud
como resultado.

Rex Maughan en 1978: «Viajo por todo el mundo con Forever. Y una vez que llego a un país, no me voy nunca más.»

Rex ya era un hombre de negocios exitoso cuando quedó fascinado por un modelo de negocio relativamente nuevo: el marketing en red. Lo que más le atrajo fue que este modelo económico accesible ofrecía la posibilidad de adquirir independencia financiera. La independencia y la libertad eran los dos elementos esenciales para un sistema eficaz de recompensa que atrajera a la gente que buscaba la libertad.

Hoy en día, Forever Living Products opera en todos los continentes, en 140 países en todo el mundo, con un negocio que vale miles de millones de dólares. Forever es el mayor cultivador, productor y distribuidor de aloe vera del mundo. Rex Maughan hizo más que simplemente cumplir su sueño.
Tras su muerte en 2021, su hijo Gregg se hizo cargo del negocio familiar. Con la ambición de continuar la misión de su padre y ofrecer a aún más personas una vida mejor con Forever.

ACERCA DE FOREVER: CARACTERÍSTICAS

Obviamente, le parece importante trabajar en asociación con una empresa sólida y financieramente saludable. Es por eso que aquí compartimos algunos datos interesantes sobre Forever.

+ Fundada en 1978 y actualmente activa en 140 países.
+ Sede central ubicada en Arizona (EE.UU.)
+ Cultiva, produce y distribuye productos de aloe vera orgánico de primera calidad.
+ Es el mayor productor de aloe vera del mundo.
+ Cuenta con campos propios, plantas de producción y centros de distribución.
+ Posee la mayoría de las propiedades donde se ubican las sedes locales.
+ Una empresa familiar social donde las personas están en el centro de nuestras preocupaciones
+ Una de las empresas de marketing en red más grandes del mundo.
+ Actuar respetuosamente con el medio ambiente es esencial
+ Contribuye a la caridad a través de la Fundación Rex Maughan Forever Giving.

PRODUCCIÓN: PARA SIEMPRE, UN MODELO DE NEGOCIO INTEGRADO VERTICALMENTE

Desde el principio, Forever ha decidido gestionar todo internamente para que usted pueda estar seguro de la continua calidad superior de los productos. Por eso, Forever cuenta con campos propios de aloe vera en República Dominicana y Texas (EE.UU.), donde la planta se cosecha a mano.

El gel puro se envía directamente a nuestras propias instalaciones de producción en Dallas, Texas.

Forever cuenta con sus propias instalaciones de investigación y desarrollo, laboratorios de control de calidad y centros de distribución.

Todos los productos se desarrollan utilizando las más modernas tecnologías e innovaciones, a menudo patentadas, para ofrecer la mejor calidad posible. Los miembros del Consejo Asesor Científico de Forever ayudan a diseñar y producir los productos más innovadores.

SEDE INTERNACIONAL DE FOREVER LIVING PRODUCTS
Todas las oficinas corporativas y negocios se gestionan desde la impresionante sede de Forever en Scottsdale, Arizona.

DIRECTO PARA SIEMPRE
En Oud Gastel (Países Bajos) se encuentra un importante centro de distribución de Forever con tecnología avanzada para los mercados europeos, africanos y asiáticos.

POR SIEMPRE BENELUX
Este imponente edificio de Forever Benelux en Baarn es una de las veinte sucursales de Forever más grandes del mundo.

Los productos de por siempre

1

La planta de Aloe Vera ya era utilizada por civilizaciones antiguas, como los griegos, romanos, babilonios, indios y chinos. Esto no es sorprendente, ya que el gel contenido en las hojas de aloe vera contiene muchos ingredientes activos. Forever cultiva e integra aloe vera 'Barbadensis Miller' en sus productos. Esta especie de aloe es conocida por su calidad superior y beneficios para la salud.

2

4

2

3

5

6

6

PRODUCCIÓN ÚNICA

El aloe vera de “Barbadensis Miller” contiene más de 75 nutrientes y 200 ingredientes activos, incluidos 20 minerales, 18 aminoácidos y 12 vitaminas*. Forever ha desarrollado métodos patentados de cultivo, producción y envasado refinados que preservan completamente estos ingredientes activos. Las hojas de las plantas se cosechan y trituran a mano y luego se procesan en seis horas.

Durante la fabricación de los productos se aplican las más modernas técnicas de procesamiento aséptico, sin necesidad de conservantes. Aplicamos los más estrictos controles de calidad y los plazos de entrega más cortos.

Por lo tanto, todos los productos de belleza y salud Forever aloe vera tienen una dosis notablemente alta y pura de aloe para una máxima efectividad. Y no sólo los efectos externos por los que es conocido el aloe vera. De hecho, el aloe vera también tiene muchos beneficios para uso interno, como su contribución a las defensas naturales. Así pues, las bebidas de aloe vera Forever son el origen del eslogan:
'Verse mejor, sentirse mejor'.

EL SURTIDO DE PRODUCTOS

Forever ofrece alrededor de un centenar de productos en los que el aloe vera es el ingrediente principal. Podemos dividirlos en diferentes categorías: **Para uso interno**

1 Bebidas
2 Complementos alimenticios
3 Deporte y control de peso
4 Productos apícolas

Para uso externo

5 Cuidado personal
6 Protección de la piel

**Fuente: IASC (Consejo Internacional de Ciencias del Aloe)*

La mayor fortaleza de Forever es la calidad de sus productos. Asegura que los consumidores sientan los efectos beneficiosos y continúen utilizando los productos.

RESPETO AL MEDIO AMBIENTE

En Forever, actuar para preservar el medio ambiente es una de nuestras prioridades. A continuación se muestran algunos ejemplos:

+ Las capas externas de las hojas de aloe vera se reutilizan para nutrir las plantas. De esta manera aprovechamos cada parte de la planta y evitamos desperdicios;
+ Las plantas de aloe vera cortadas se enjuagan con agua. Reutilizamos esta agua tres veces y luego una cuarta vez para regar nuestros campos. Nuestra innovadora gestión del agua ha conseguido ya un ahorro del 90%;
+ Nuestras 40 millones de plantas de aloe vera purifican el aire 2,5 millones de toneladas de CO_2 al año.

Forever debe su éxito a una combinación ganadora: productos puros y de alta calidad combinados con los principios del marketing en red. En el siguiente capítulo explicamos cómo funciona el marketing en red.

La filosofía del producto Forever: “Lo bueno no es suficiente”

Qué es ¿Marketing en red?

El marketing en red es un modelo de negocio, una forma de distribución, en el que todos contribuyen a los ingresos de la empresa de marketing en red. Y todas estas pequeñas piedras añadidas al edificio hacen posible construir algo mucho más grande.

Es el modelo de negocio más accesible que existe. Así que todo el mundo puede participar en esta actividad. Los productos no se venden en tiendas. En Forever los ingresos se generan de una manera completamente diferente:

1. Somos los mejores usuarios de nuestros productos:

Las personas que ven a Forever como una solución (los Forever Business Owners) están cambiando su propio canal de compra, lo que les permite generar colectivamente una gran parte de su facturación de Forever y así crear estabilidad en su negocio. Su descuento de compra puede ser de hasta el 48%.

2. Cada uno crea una pequeña clientela:

Los productos son de calidad superior y tienen propiedades únicas. Todos conocemos personas en nuestro círculo que pueden beneficiarse de uno o más productos. Con una base de clientes pequeña, ya es posible generar ingresos adicionales interesantes a través de las ventas tradicionales.

3. Crea un equipo de compañeros: ¿Quieres ganar algo más que un ingreso complementario? Luego te enseñaremos y te ayudaremos a formar un equipo de colegas motivados. Personas que no conocen las oportunidades que ofrece Forever pero que podrán encontrar allí su solución.

Un mentor experimentado te ayudará

Aprenderás tus nuevas actividades de la mano de un mentor experimentado. Además, se organizan periódicamente reuniones que brindan la oportunidad de conocer a colegas brillantes e inspiradores de la profesión.

Por supuesto, usted también puede convertirse en ese mentor experimentado al compartir sus conocimientos con otros y ayudarlos a crear una nueva fuente de ingresos, para que ellos también puedan realizar los cambios que desean en sus vidas con Forever.

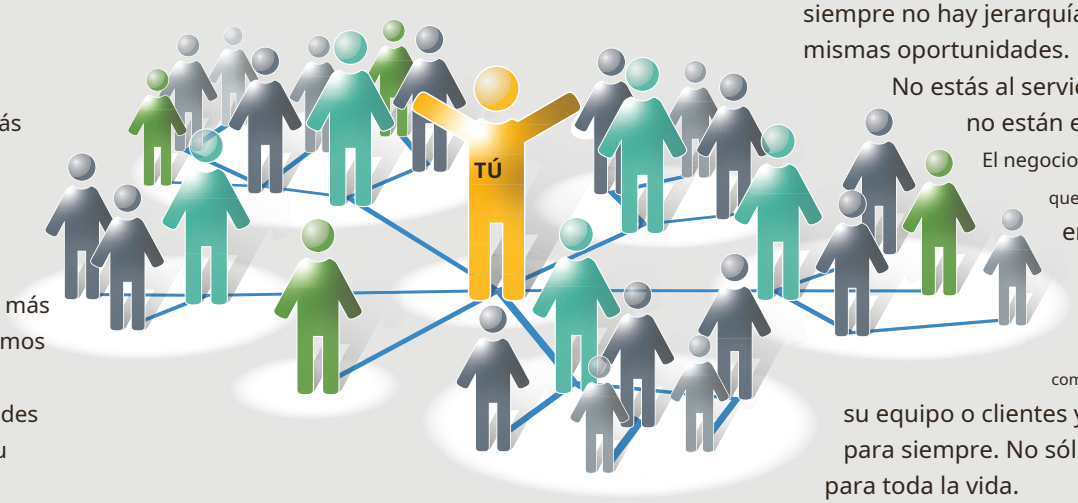

De esta forma se forman grupos de individuos que, tras su elección de aprovechar las oportunidades de Forever, han trasladado su canal de compra a Forever y contribuyen así al crecimiento de la red Forever, así como al volumen de negocio de la empresa.

Aplica siempre el principio ganar-ganar Ayuda a otros a construir una fuente de ingresos y verás que tu propia fuente de ingresos crecerá y se volverá más estable.

Todos tienen las mismas oportunidades Para siempre no hay jerarquías y todos tienen las mismas oportunidades.

No estás al servicio de Forever y tú no están empleados 65% de la cifra El negocio de Forever se remonta a las personas que desempeñaron un papel directo o indirecto en construcción y educación de la red. Esto se materializa en descuentos de compra y bonificaciones crecientes, vinculadas a las compras realizadas por los miembros de su equipo o clientes y llevado a cabo con usted o para siempre. No sólo para el período actual sino para toda la vida.

El plan de marketing de por siempre

CARACTERÍSTICAS DEL PLAN DE MARKETING DE FOREVER

+ Las posiciones se obtienen sumando los montos de compras realizadas por usted y los miembros de su equipo.
+ "Gerente' es la posición clave en el Plan de Marketing.
+ Las posiciones alcanzadas nunca se pierden. Nunca podrás volver al Plan de Marketing.
+ Los bonos se calculan sobre el precio de venta recomendado (sin IVA).
+ Los productos son fáciles de pedir.
+ Sin cuotas anuales.
+ Incluso los FBO no activos conservan su opción de compra con el descuento correspondiente.

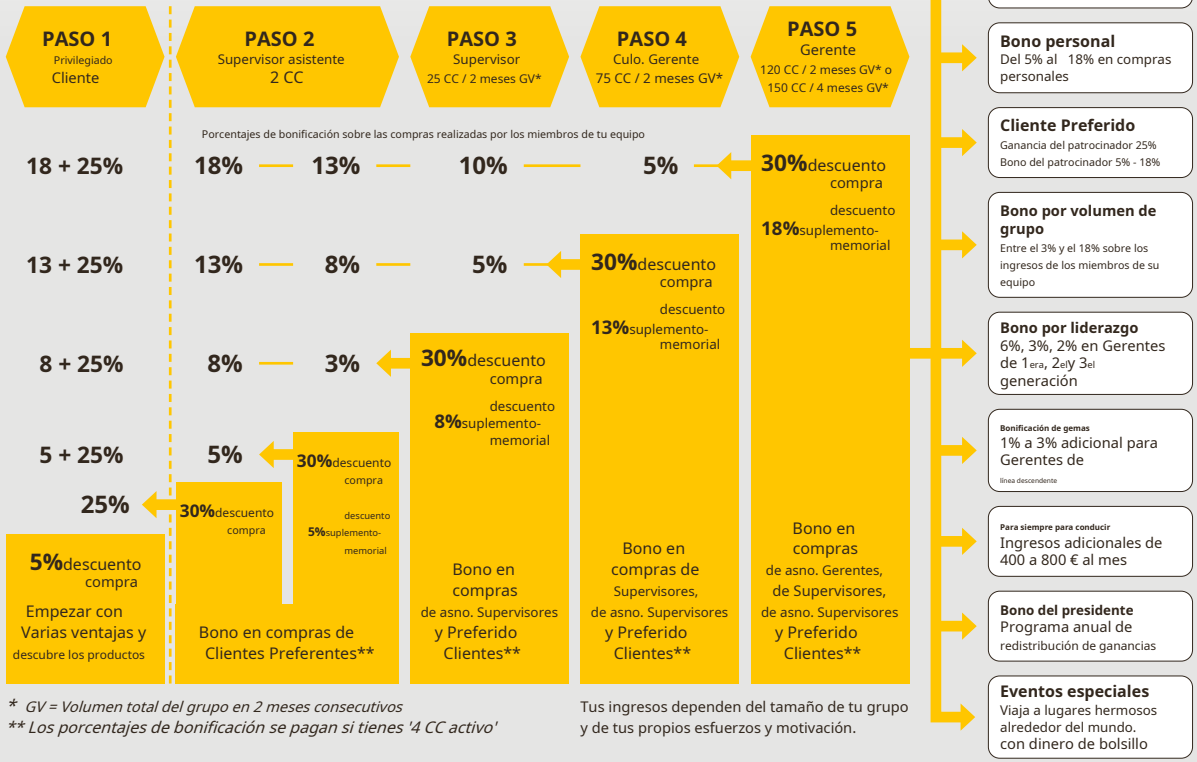

** GV = Volumen total del grupo en 2 meses consecutivos*
*** Los porcentajes de bonificación se pagan si tienes '4 CC activo'*

Tus ingresos dependen del tamaño de tu grupo y de tus propios esfuerzos y motivación.

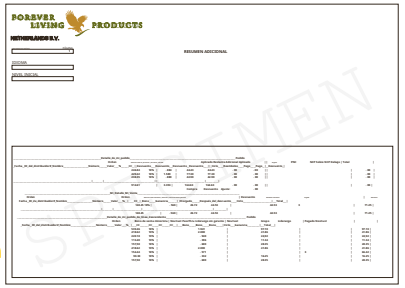

Resumen de bonificaciones

¿Qué ingresos son posibles y cómo puedo lograrlos?

¿Quieres crear ingresos adicionales y construir una pequeña clientela?

Ejemplo :Eres un asno. Supervisor, su descuento es del 30% o 35%

Número de clientes	Valor comercial	Ganancias con un 35%
10	600 €	210 €
15	900 €	315 €

Cuanto más alta sea su posición en el Plan de Marketing, mayor será su descuento de compra y mayores serán sus ganancias.

¿Quieres generar más que sólo ingresos adicionales? Luego debes concentrarte en formar un equipo y, como mentor, ayudar a los nuevos colegas a desarrollar sus grupos. Cuanto más crezca tu equipo, más productos utilizarás y más ingresos obtendrás, al igual que las bonificaciones que recibirás por el volumen de tu grupo.

Índices de ingresos

Posición	Tamaño del equipo	Índices de ingresos
Supervisor	3 - 5 personas	200 € - 400 €
Culo. Gerente	9 - 15 personas	600 € - 800 €
Gerente	14 - 25 personas	1.500 € - 2.000 €

¿Qué ingresos adicionales*** puedes esperar si creas una o más líneas de Gerentes en tu equipo con un volumen de Gerentes?

1 línea de Gestores 1.500€ | 3 líneas de Gestores 4.500€ 6 líneas de Gestores 9.000€ | 9 líneas de Gestores 13.500€

** * * aproximadamente 1.500 € por línea*

Nuestros extras

Ahora ya lo sabes ¿De qué maneras puedes generar? ingresos, como ingresos adicionales o principal. Pero Forever le ofrece a usted y al mundo mucho más que sólo ingresos. Lo descubrirás en este capítulo.

RECONOCIMIENTO

El reconocimiento es Es esencial obtener satisfacción de su trabajo. Es importante que tu desempeño sea visto. Muchas personas que renuncian para iniciar su propio negocio citan la falta de reconocimiento en el trabajo como la razón principal.

En Forever, nosotros Valoramos cada paso que da un Propietario de Negocio y mostramos nuestro respeto a cada uno.

FANTÁSTICOS VIAJES INTERNACIONALES CON FOREVER

Los premios internacionales están extraordinariamente vinculados al desempeño de FBO. Los FBO experimentados ya han realizado los viajes más hermosos para asistir a los eventos de Forever. Cada año, el Rally Global y el Retiro de Gerentes Águila se organizan en un lugar diferente. Aquí se reúnen los FBO más prestigiosos, quienes son homenajeados y premiados en un enorme escenario por sus increíbles actuaciones.

Se alojan en hoteles de lujo con todos los gastos pagados por Forever, incluido el dinero para gastar el día. El Rally Global se ha celebrado anteriormente en lugares como Denver, Viena, Phoenix, Hawái, Londres, Singapur, Johannesburgo y Bali. En el Eagle Managers' Retreat, los participantes reciben la mejor capacitación imaginable de los mejores profesionales internacionales de Forever para desarrollar aún más su negocio.

BONIFICACIÓN DEL PRESIDENTE.

RECOMPENSA EXTRA

Los FBO pueden calificar para el Bono del Presidente cada año. Luego son invitados al Rally Global y reciben un reconocimiento y un lindo cheque como recompensa adicional.

PARA SIEMPRE CONDUCIR.

COMPENSACIÓN DE AUTOMÓVIL U OTRO

Quienes califiquen para el Incentivo Forever2Drive podrán contar con una asignación mensual que oscila entre 400 € y 800 € durante tres años. Puedes usarlos para los gastos de tu auto o gastarlos en otra cosa.
Si su negocio es saludable, hay buenas posibilidades de que continúe recibiendo esta compensación más allá de los 3 años.

LAS CARACTERÍSTICAS ESPECIALES DE FOREVER

Su fuente de ingresos puede ser pasiva.

Es posible que en el futuro te paguen por cosas que construiste en el pasado. Esto puede ser, por ejemplo, un buen complemento a su pensión de jubilación. ¡Pide una explicación de lo único que es esto!

Sus ingresos son transferibles.

Cuando ya no estés con nosotros, podrás dejar a tus herederos con tranquilidad. Uno de sus herederos podrá asumir su puesto en el Plan de Marketing de Forever y continuar desarrollando el negocio de Forever que usted creó. Dos buenas razones para construir tu fuente de ingresos Forever muy seriamente.

Forever no promete un método para "enriquecerse rápidamente", sino que ofrece un modelo de negocio transparente, que ofrece igualdad de oportunidades para todos y donde el éxito y los ingresos dependen enteramente de las habilidades, el conocimiento y el esfuerzo personales.
Por tanto, en la práctica los ejemplos dados pueden ser más o menos elevados.

Es para siempre

¿También será tu solución?

Datos de contacto de la persona que le entregó este folleto:

Nombre : .....

Dirección de correo electrónico : .....

Número de FBO: .....

Número de teléfono: .....

KAOUTAR

¿Conoces esa sensación de máxima felicidad que se obtiene durante las vacaciones? Que nada es obligatorio y que puedes hacer lo que quieras cada día. Quería tener esta sensación todos los días.
Tengo experiencia en la industria de seguros. Cuando me convertí en madre en 2010, decidí que no quería confiar el cuidado de mi hijo a nadie más. Luego abrí una guardería para tener a mi hijo conmigo y al mismo tiempo ganar un ingreso. Tenía metas de vida en mente, pero sabía que no las iba a lograr de esa manera. Como empresario tradicional, puedes ganar más dinero, pero la desventaja es que no construyes nada y pierdes tu libertad. No trabajar a menudo significa no recibir ningún ingreso. No tuve solución así que continué haciendo lo mismo.

Cuando mi hermana me presentó a Forever un día, fui muy negativa. No lo creía, pero todas estas historias de éxito me hicieron pensar. Meses después, le di una segunda oportunidad a la empresa. Lo demás es historia. Desde 2013 estoy activa en Forever y he podido crear la vida de mis sueños.
Gracias al trabajo duro y a la perseverancia, después de unos años logré realmente mantenerme en Forever. ¡Calificar para viajes, generar ingresos de 5 cifras y obtener ingresos pasivos ahora se ha convertido en una realidad!

MICHELLE Y HEIN

Desafortunadamente he experimentado acontecimientos violentos en mi vida. Mis dos hermanas murieron cuando yo era adolescente. Tuvo un gran impacto en mí y me di cuenta de cómo la vida pende de un hilo. Por eso es esencial hacer las cosas que te gustan, las cosas que te hacen verdaderamente feliz. ¿Estoy obligado a pasar unos 40 años de mi vida trabajando de 9 a 5 hasta la edad de jubilación?

En 2013 perdí mi trabajo debido a la crisis, aunque tenía un contrato indefinido. Poco después descubrí Forever y vi inmediatamente la solución a mi problema laboral. En aquel momento, mi compañero Hein todavía trabajaba 60 horas a la semana como fisioterapeuta. Él no creía en la eternidad. Pero cuando comencé a ganar un ingreso decente después de nueve meses de duro trabajo a tiempo parcial, también le abrí los ojos. Al continuar con mis esfuerzos, mi negocio Forever ha seguido creciendo.
Lo que también permitió a Hein dimitir unos años después.

La sensación de ya no depender de un empleador es maravillosa. Tenemos mucho más tiempo para pasar con nuestros seres queridos, disfrutando juntos de los placeres del agua y abrazando a nuestro perro. En resumen, hacer las cosas que nos hacen verdaderamente felices. Y estamos sumamente agradecidos a Forever.

MARIE-ALICE

De origen haitiano, llegué a Bélgica como refugiado. Tuve que lograr reunir un ingreso mínimo realizando trabajos esporádicos. Un período difícil que puso a prueba mi salud y mi confianza en mí mismo. Mi encuentro casual con Forever lo cambió todo.

Una persona (que se convirtió en mi patrocinador) me mostró las oportunidades que ofrecen los productos y cómo crear un ingreso estable con Forever. Me atreví a decir que sí inmediatamente y me lancé a por todas. Mi patrocinador me apoyó muy bien y después de seis meses ya podía vivir de los ingresos que generaba mi negocio. Y lo más importante es que por fin había recuperado mi autoestima y mi confianza y volvía a sentir un inmenso placer en mi trabajo. He ampliado mi círculo de conocidos y ahora me siento feliz de pertenecer a Bélgica, mi país anfitrión.

Mis hijos y nietos están orgullosos de lo que he logrado. Me siento tranquila ante mi vejez y finalmente soy libre e independiente. Desde hace 14 años vivo mi pasión, viajando por el mundo con Forever dos veces al año y teniendo el honor de participar en las ganancias de mi empresa. Esta sensación de ser un empresario exitoso es simplemente mágica. Pero también trabajé duro para llegar allí. Me siento feliz por siempre.

MARCEL

Trabajo desde los 15 años. Empecé como vendedora en el mercado y luego, a los 19 años, abrí mi propia tienda de ropa. Esta última empresa fue, por supuesto, una aventura. Aún así, me enfrenté a muchas limitaciones. Tuve que comprometerme al máximo, tenía poco tiempo libre y unos ingresos limitados. Entonces comencé a buscar otra fuente de ingresos.

Descubrí Forever y rápidamente me entusiasmó. Lo cual no ocurrió con mi padre y mis hermanos. No conocían la empresa y todo les pareció extraño. Pero ya vi las ventajas: trabajar parcialmente desde casa, administrar mi propio tiempo (libre) y generar un ingreso sustancial. Así fue como comencé mi negocio Forever, inicialmente junto a mi propia empresa. Después de seis meses de intenso esfuerzo, mi negocio ya estaba experimentando un crecimiento significativo, al igual que mi desarrollo personal. Mis padres también lo notaron y rápidamente se convirtieron en clientes leales. Ahora están 100% detrás de mí y me apoyan en mi decisión.

Ahora trabajo a tiempo parcial y genero un ingreso a tiempo completo superior al promedio. Mi trabajo es ayudar a otros a lograr lo mismo. ¿No es eso genial? ¿Quieres lo mismo, crees en ti mismo y estás dispuesto a trabajar duro para lograrlo? ¡Aprovecha esta oportunidad de empezar algo por ti mismo en Forever!

PATRICIA

Después de 10 años de trabajar como partera, elegí dedicarme de lleno a mi rol de madre de mis 4 hijos. Para mí se había vuelto imposible combinar la crianza de mis hijos con el intenso trabajo independiente de mi marido, urólogo. En 2001, mi hija mayor enfermó gravemente. El envenenamiento por mercurio había alterado completamente su sistema digestivo. Afortunadamente, gracias a un complejo plan nutricional, se recuperó por completo.

En 2002, una colega enfermera me contó sobre los productos para la salud a base de aloe vera y la empresa que estaba detrás de ellos. Ambos despertaron mi interés y comencé a estudiarlos más seriamente. Lo que más me atrajo fue la posibilidad de crear un ingreso con total libertad, paralelamente a mi vida familiar, sobre todo porque nuestra jubilación no pintaba nada bien. Yo tenía 45 años en ese momento y los niños eran adultos jóvenes. Así que decidí arriesgarme.

20 años después, estoy disfrutando de mi jubilación y puedo contar con un ingreso agradable y estable, mayoritariamente pasivo. Realmente he trabajado duro para lograrlo. Miro hacia atrás y veo veinte años instructivos, pero sobre todo enriquecedores. Me he convertido en una esposa, madre y abuela emprendedora, consciente y feliz, que disfruta de un hermoso estilo de vida con su esposo, sus hijos y sus nietos. Estoy muy agradecida de que Forever haya llegado a mi vida en el momento adecuado.

CARINE Y HANS

En el año 2000, era madre de cuatro niños pequeños y una profesora de escuela primaria muy ocupada. Trabajar en esta estructura escolar ya no me traía mucha satisfacción. Y la necesidad de irse se hizo cada vez mayor. Quería un mayor equilibrio entre mi vida laboral y personal, mantener mis ingresos y tener más tiempo para mí y mi familia.

Poco después del año 2000, comencé a buscar una nueva fuente de ingresos. Un día, Forever se cruzó en mi camino. Primero conocí los productos y luego me invitaron a una reunión para conocer las oportunidades financieras que ofrecía la empresa. ¡Mi marido me acompañó para demostrarme claramente que no debíamos involucrarnos en esto! ¿Pero adivina qué pasó? ¡Se emocionó tanto como yo! Así que nos lanzamos juntos al negocio. Enorme. Porque Forever te da la oportunidad de ser quien quieres ser. Tú haces la diferencia en tu propia vida y en la vida de los demás.

Han pasado ya 20 años desde que me convertí en propietaria de un negocio Forever a tiempo completo, madre, abuela y 100% bon vivant. Realizo todo tipo de cursos y formaciones y continúo desarrollando mis conocimientos y habilidades. Así es como creo mi propio futuro y el de los demás. Me siento muy agradecido por ello. Estoy muy feliz de haber aprovechado la oportunidad de trabajar en Forever.

CRISTOF

En 2005, comencé un negocio de diseño de sitios web y marketing en Internet. Mi pareja y yo queríamos abrir nuestro propio camino, ganar mucho dinero y, sobre todo, tener más libertad. Pero las cosas resultaron diferentes. La competencia ha aumentado mucho, lo que nos ha provocado demasiado estrés y poco tiempo para dedicarlo a nuestras familias y aficiones. Cuando mi socio se retiró del negocio, continué solo, pero me involucré cada vez menos. Fue entonces cuando Forever se cruzó en mi camino.

Mi vecino me presentó los productos Forever. Mi familia y yo nos convencimos rápidamente de su calidad. Me invitaron a participar en una presentación de negocios donde aprendí sobre el poder del mercadeo en red y vislumbré las oportunidades que ofrecía este modelo. Generar ingresos (pasivos), tener más tiempo para compartir y viajar. Y sobre todo, tener la libertad de decidir cuándo y con quién trabajar.

Comencé rápidamente mi negocio en Forever en abril de 2011. Inicialmente, junto con mi negocio existente, después de seis meses, decidí finalizarlo. Nunca me arrepentí ni un segundo. Gracias a nuestro trabajo duro y a Forever, ahora disfrutamos de un estilo de vida placentero que antes difícilmente podíamos soñar.

TESS

En 2020, me concentré en obtener mi título en marketing deportivo. Vivía sola con mi perra Pippa. El poco tiempo libre que tenía lo pasaba con mi caballo. No es de extrañar que tuviera que trabajar en dos empleos para financiar todo esto, pero aún así no era suficiente. ¡Algo tenía que cambiar!

Mientras buscaba una solución, me encontré con Forever. Tuve una buena impresión y decidí inmediatamente probarlo. Los primeros meses tuve que compaginar Forever con mis estudios. Al terminar mi carrera, fue para siempre y un trabajo como especialista en marketing online.

Pero rápidamente me di cuenta de que el frenético horario de 9 a 5 no era para mí. Además, me daba pena dejar a mi perro solo y quería poder organizar mi tiempo de trabajo. Convertí este sentimiento de insatisfacción en motivación para llevar mi negocio Forever al siguiente nivel, involucrando trabajo duro y desarrollo personal. Ahora soy libre de administrar mis días, trabajar desde cualquier parte del mundo y hacer lo que me haga feliz. ¡Cambió mi vida para siempre!

AURÉLIE

Tanto en mi vida privada como en mi trabajo siempre he sido una persona comprometida, decidida y apasionada. Desafortunadamente, después de quince años de trabajar en educación, me di cuenta de que la chispa había desaparecido. Es por esto que he decidido pasar esta hermosa página y poner punto y final a mi carrera en la educación.

Tener suficiente tiempo para mi familia (mis dos princesas y mi esposo y alma gemela, Jonathan) es mi prioridad número uno. No fue hasta que comencé en Forever que entendí realmente lo que significaba una buena salud física y mental para mí y para quienes me rodeaban.

Pude crecer y florecer gracias a mi desarrollo personal. También pude desarrollar mi lado independiente, elegir a mis compañeros, decir “adiós” a las injusticias y experimentar reconocimiento en el trabajo. Pero sobre todo ¡ahora puedo organizar mis semanas como quiero, sin ninguna presión!

¡Para siempre es más que un trabajo/actividad, es la puerta a mi libertad! Mi lujo es poder reservar más “bloques de tiempo” libres para mí, en los momentos oportunos, como recompensa por mi trabajo.

HARRIE

Desde muy joven ya trabajaba en una empresa familiar que elaboraba jarabe. Realmente no pude progresar y estaba cada vez menos motivado. Combiné este trabajo con un trabajo en un restaurante y trabajaba 70 horas a la semana.

Descubrí Forever en 2010 durante una presentación, pero al principio no me significó nada. Aún así pedí un combo de inicio para probar los productos de aloe vera. Entonces mi perspectiva cambió por completo. Luego lancé mi propio negocio, Forever, junto con mis dos trabajos. Mi meta era tener un éxito rápido pero no se materializó.

Así que decidí cambiar mi método de trabajo, lo que me permitió generar un ingreso a tiempo completo en Forever, además de mi trabajo a tiempo parcial. ¡Incluso conseguí Forever2Drive, una subvención para el automóvil! En 2022, alcancé el estatus de Gerente Águila.

Con mi socio Evert, continuaremos desarrollando nuestro negocio para los próximos años. Nuestra motivación y esfuerzo nos han traído un estilo de vida placentero, lleno de libertad y maravillosas vacaciones.

Natalia

Hace más de seis años, me topé con Forever en línea mientras buscaba productos para controlar el peso. En ese momento, ya había trabajado como esteticista autónoma durante casi 20 años y compraba estos productos para potenciar los efectos de los tratamientos que daba a mis clientas.

Muy rápidamente, me impresionaron los resultados y la calidad de los productos Forever en comparación con todo lo que había probado durante mi carrera.

Mi creciente pasión por los productos de Forever me permitió luego desarrollarme fuertemente dentro de Forever, mientras continuaba trabajando en mi negocio, mi equipo y mis habilidades personales. Y hoy en día, me gano la vida gracias a mi negocio Forever. Una nueva aventura que comparto con mi hijo Lorenzo. En los últimos seis años, hemos conseguido construir un equipo de personas motivadas y entusiastas con las que disfrutamos trabajar.

Forever nos ha dado un estilo de vida que nunca antes nos hubiéramos atrevido a soñar. ¡Estamos muy agradecidos con esta maravillosa empresa!

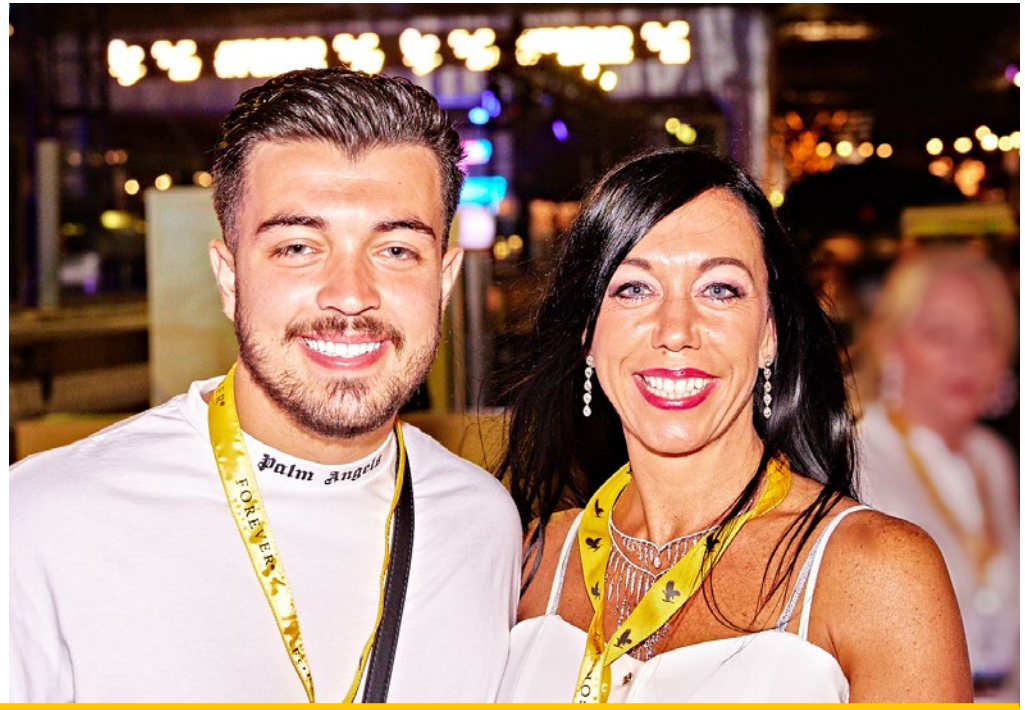

Hans

Trabajé durante muchos años para una importante marca de automóviles sueca, donde ocupé varios puestos directivos en los Países Bajos, Bélgica y a nivel internacional. Pasé allí muy buenos momentos, pero con el paso de los años sentí que quería seguir adelante. Ser mi propio jefe, sin personal, y poder decidir por mí mismo lo que hago. Así que renuncié y comencé a trabajar como consultor.

Durante mi proceso de búsqueda de clientes, descubrí Forever y el marketing en red. No sabía de esta empresa ni de este tipo de marketing. Después de una entrevista personal, vi inmediatamente que me había topado con algo especial. Me impresionó mucho el modelo de negocio, las oportunidades, el éxito y la integridad de Forever. Comprendí inmediatamente que no se trataba de una actividad de ventas tradicional y que el volumen de negocio y los ingresos se generaban de una forma totalmente sorprendente.

Nuestra fuente de ingresos ha sido pasiva durante más de 20 años. Forever nos ha traído libertad e independencia financiera. Ahora tenemos suficiente tiempo y dinero para las cosas que nos importan. Gracias a Forever hemos creado un futuro sin preocupaciones para nosotros trabajando con seriedad. Forever también nos permitió viajar por el mundo, lo que me proporcionó algunas experiencias maravillosas. El estilo de vida Forever: ¡es una elección!

DEBBY Y STEVE

Durante diecisiete años, crié a nuestros hijos y apoyé a mi marido en su negocio de construcción. Pero ahora también quería crear mis propios ingresos mientras trabajaba desde casa, con mi familia y en el horario que más me convenía.

Descubrí Forever y rápidamente nos entusiasmamos con las bebidas de aloe vera y los efectos positivos de un estilo de vida saludable en nuestra salud. En 2014, decidí crear mi propio negocio Forever.

Lo mejor es que no tuve que renunciar a nada. Me encantó poder crear mi propia libertad financiera mientras ayudaba a los miembros de mi equipo a alcanzar sus objetivos.

Sacar lo mejor de cada uno, sin competencia entre personas y creando nuevas amistades...¡eso es lo que hace hermoso al negocio! La libertad, la tranquilidad financiera que hemos ganado trabajando en Forever, la oportunidad de ganar viajes y reconocimiento personal lo completan.

INÉS

Tenía un buen trabajo y buenos compañeros, pero ya no tenía ningún desafío que afrontar. Mi futuro ya estaba planeado y además había alcanzado mi límite salarial. Todas estas razones me hicieron querer hacer algo diferente. Pero un enfoque de este tipo requiere tiempo y coraje. Al principio consideraba mis actividades de Forever como un pasatiempo. Hasta que tuve la suerte de poder empezar a dedicarme a ello a tiempo completo.

Para mi sorpresa, el emprendimiento resultó ser una opción perfecta para mí. Puedo combinar mi talento y pasión, gestionar mi propio horario y elegir a mis compañeros de trabajo. También en el aspecto financiero elegir Forever resultó ser una buena elección. No hay un límite salarial por el que pueda romperme la nariz.
Gracias a la perseverancia, el desarrollo de habilidades y el crecimiento de mi equipo, mi carrera en Forever creció rápidamente y ahora gano más de lo que jamás hubiera podido ganar en mi trabajo habitual. Y también tengo mucho más tiempo libre.

Apoyo al 100% los productos Forever y ese entusiasmo es contagioso. Mi interés por la gente, la buena alimentación y la vida sana me satisface. Esta combinación tiene mucho sentido. No tengo por qué fingir ser nada más de lo que soy. Esta autenticidad se refleja en los productos que presento a la gente. ¡Por siempre es mi pasión!

Productos Forever Living Benelux
Postbus 99, 3740 AB Baarn, Países Bajos

FOREVER™
What **Matters** Most...

© 2025 Productos Forever Living. Sujeto a cambios. L0105.7